1-комн. кв.

22 ноября, 17:25

Брянская область, Брянск, район Советский, ул. Костычева, 84А

Метро:

6 360 000 ₽ возможна ипотека

140 089 ₽ за м²



Общая информация:

Этаж:	1 / 9
Тип дома:	вторичка, кирпичный
Тип продажи:	свободная
Общая площадь:	45.4 м²
Площадь комнат:	12 м²
Жилая площадь:	12.0 м²
Площадь кухни:	17.0 м²
Санузел:	1 совм.
Балкон:	1 лодж.
Лифт:	1 пасс.
Вид из окна:	двор
Телефон:	нет

В квартире:

✕ Телефон

Представитель: **Макромир**

Арт. 146517728 1-КОМНАТНАЯ КВАРТИРА 45,45 м² В ЦЕНТРЕ БРЯНСКА! ДОМ СДАН! БЕЗ КОМИССИИ ДЛЯ ПОКУПАТЕЛЯ! ЕСТЬ ПРЕДЛОЖЕНИЯ И НА ДРУГИХ ЭТАЖАХ, ОБРАЩАЙТЕСЬ!!!! Ищете современную квартиру в хорошем районе, где всё необходимое находится рядом? Обратите внимание на это предложение! Просторная однокомнатная квартира площадью 45,45 м² в Советском районе Брянска — отличный вариант для комфортного проживания или выгодного вложения средств. ПЛАНИРОВКА, КОТОРАЯ РАДУЕТ УДОБСТВОМ: Просторная кухня-гостиная — место для семейных вечеров и встреч с друзьями. Уютная отдельная комната для отдыха. Лоджия — дополнительное пространство для отдыха или хранения. Совмещённый санузел. ДОМ УЖЕ СДАН! МОЖНО ПРИСТУПАТЬ К ОБУСТРОЙСТВУ КВАРТИРЫ! КОМФОРТ И КАЧЕСТВО ДОМА Кирпичный 9-этажный дом. Наружное утепление фасадов. Автономное отопление — возможность самостоятельно регулировать комфортную температуру. Тёплые водяные полы в каждой квартире. Закрытая охраняемая территория. Парковка для автомобилей. Детская площадка. ПРЕМИАЛЬНОЕ РАСПОЛОЖЕНИЕ — СОВЕТСКИЙ РАЙОН Всё необходимое для жизни буквально рядом: Детские сады и школы. Дворец единоборств. ТЦ "Аэропарк". Магазины и повседневная инфраструктура. Не придётся тратить много времени на

© 2012 - 2026 ЦИАН. Крупнейшая и самая достоверная база данных по аренде и продаже жилой, коммерческой и загородной недвижимости - www.cian.ru

дорогу — удобное расположение позволит больше времени уделять себе и близким. ПОКУПАТЕЛЮ ОСОБЫЕ УСЛОВИЯ! БЕЗ КОМИССИИ ДЛЯ ПОКУПАТЕЛЯ. Полное юридическое сопровождение сделки БЕСПЛАТНО — от первого обращения до получения ключей. Помощь на всех этапах оформления покупки. ВАША НОВАЯ КВАРТИРА ЖДЁТ ВАС! 45,45 м² продуманного пространства, современный кирпичный дом, комфортная инженерия и отличное расположение в центре города. Звоните прямо сейчас! С удовольствием отвечу на вопросы и организую просмотр. Возможно, именно здесь начинается ваша новая история!

Ссылка на объявление: https://www.cian.ru/sale/flat/335351604





© 2012 - 2026 ЦИАН. Крупнейшая и самая достоверная база данных по аренде и продаже жилой, коммерческой и загородной недвижимости - www.cian.ru







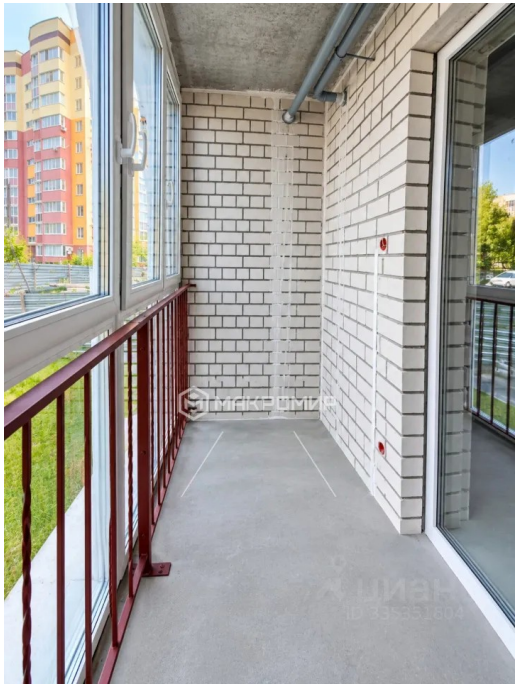

© 2012 - 2026 ЦИАН. Крупнейшая и самая достоверная база данных по аренде и продаже жилой, коммерческой и загородной недвижимости - www.cian.ru









© 2012 - 2026 ЦИАН. Крупнейшая и самая достоверная база данных по аренде и продаже жилой, коммерческой и загородной недвижимости - www.cian.ru







© 2012 - 2026 ЦИАН. Крупнейшая и самая достоверная база данных по аренде и продаже жилой, коммерческой и загородной недвижимости - www.cian.ru